CARNEHL

Aluminiummulden

D-34610 / 0818

Mit uns bewegen Sie was.

MADE IN GERMANY
CARNEHL
1957

CARNEHL
FAHRZEUGBAU

Carnehl Fahrzeugbau
Pattensen GmbH & Co. KG
Johann-Koch-Straße 13
30982 Pattensen

Telefon +49 (0)5101 9198-0
Telefax +49 (0)5101 9198-33
E-Mail info@carnehl.eu

Carnehl Fahrzeugbau
Wittstock GmbH & Co. KG
Friedrich-Ludwig-Jahn-Str. 2
16909 Wittstock/Dosse

Telefon +49 (0)3394 4719-0
Telefax +49 (0)3394 4719-129
E-Mail wittstock@carnehl.eu

www.carnehl.eu

3-Achs-Alumulde

gegenliegende Klappe m. Getreideschieber

innenliegende Klappe m. Dosiereinrichtung

lange Muldenlagerung f. Kastenmulden

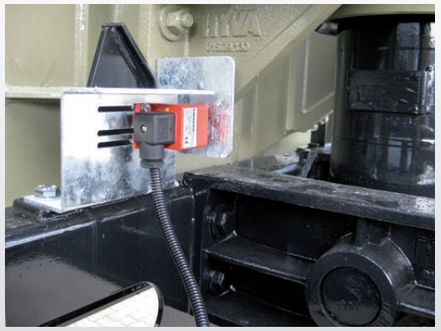

Funktionsschalter f. Kipperabsenkung

2-Achs-Alumulde

Ein-Aus-Schalter f. Kipperabsenkung
Funktionsschalter Heben u. Senken

3-Achs-Alu-Halbschalenmulde

Geschraubte Stahl-Sattelplatte f. Aluchassis

2-Achs-Alu-Halbschalenmulde

Gegenliegende Rückwand mit Zusatzverriegelung

Innenliegende Rückwand

Breite Muldenlagerung f. HS-Mulden

Geschraubte Achsstütze f. Aluchassis

Unsere Schweißroboter im täglichen Einsatz

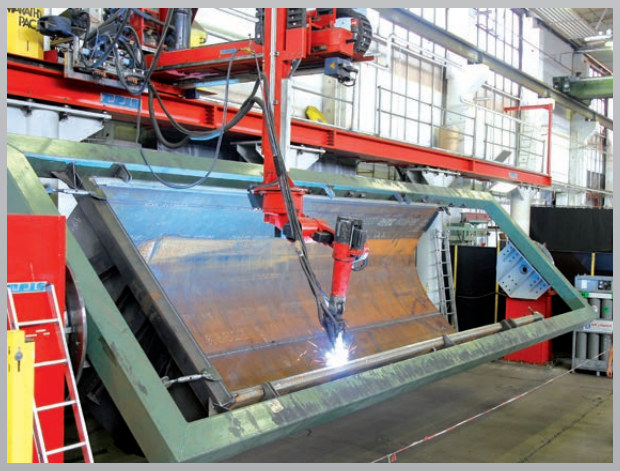

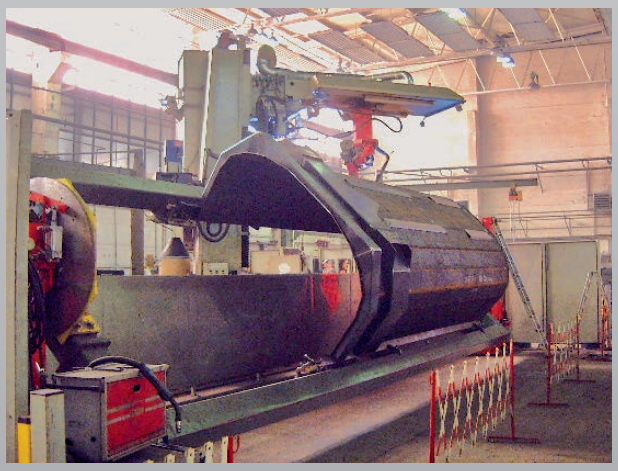

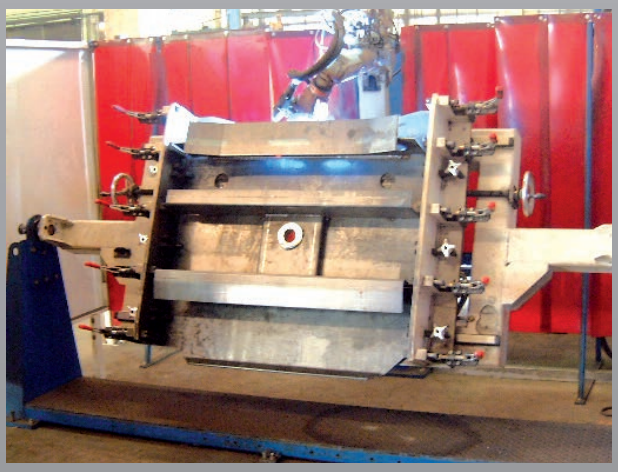

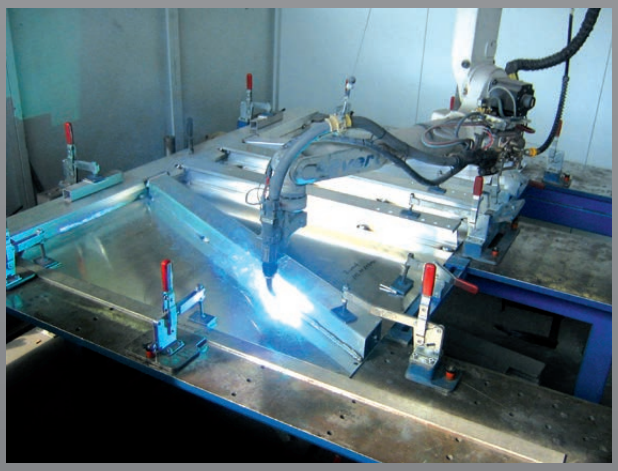

Mit uns bewegen Sie was.